

XVI CONCURSO DE FOTOGRAFÍA MATEMÁTICA

convocado por la
Agregaduría de Educación de la Embajada de España en la República Checa
para centros educativos checos de primaria (del 6º al 9º curso) y de secundaria
en los que se imparte español

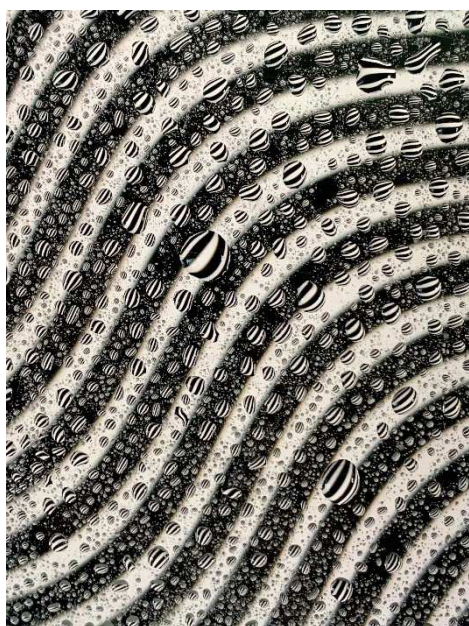

Con el objeto de desarrollar la competencia lingüística en lengua española, favorecer el aprendizaje de las matemáticas y fomentar la creatividad y el intercambio de conocimientos entre los alumnos y alumnas de los centros de primaria (del 6º al 9º curso) y de secundaria de la República Checa en los que se imparte español, la Agregaduría de Educación de la Embajada de España en la República Checa convoca el XVI Concurso de Fotografía Matemática, que se regirá por las siguientes bases.

1^{er} premio 2023: *Bailoteo despistado de las esferas*, de Petr Kvasnička - Gymnázium Čajkovského de Olomouc.

BASES DEL CONCURSO

1. Podrán participar en este concurso los alumnos y alumnas de los centros educativos checos de primaria (del 6º al 9º curso) y de secundaria con español autorizados por sus padres para viajar a España y realizar un curso de español de una semana.
2. Las fotografías se entregarán **en formato digital JPG** y/o **en papel** al profesor de español y en las secciones bilingües al profesor español de matemáticas. Cada fotografía deberá ir acompañada por una ficha de inscripción que contenga el título de la foto en español y en checo en referencia a su contenido matemático, así como un comentario-descripción breve en español.

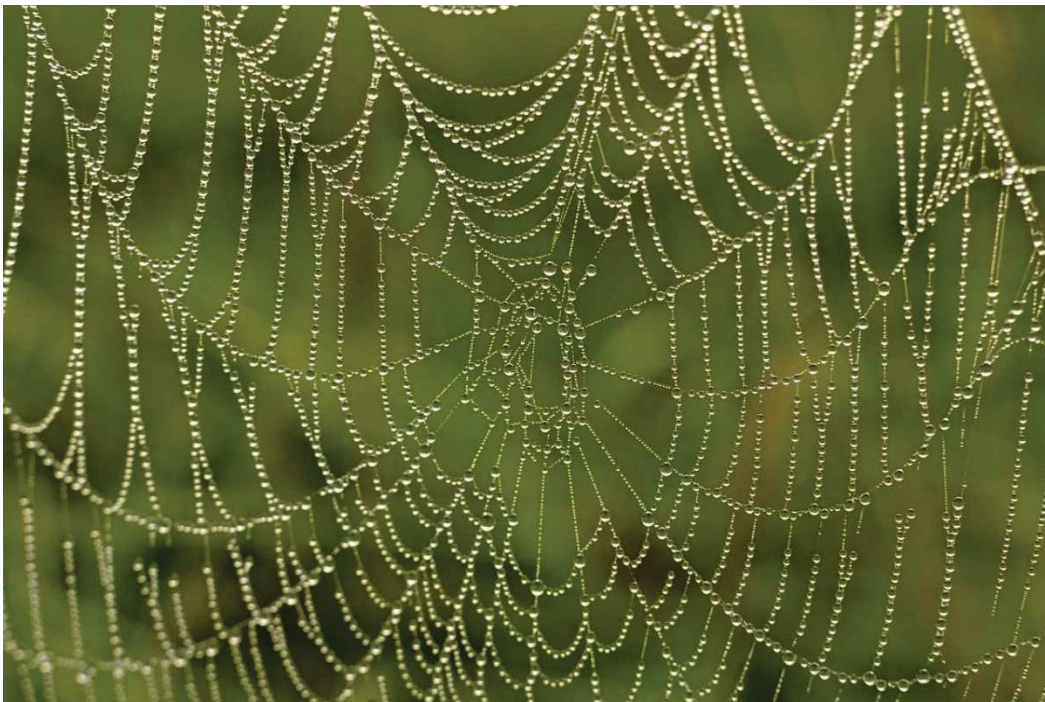

2º premio 2023: *Telaraña de una araña matemáticamente dotada*, de Adéla Jurečková - Gymnázium Hladnov a JŠ de Ostrava.

FASES DEL CONCURSO

1ª fase:

En cada uno de los centros se realizará el Concurso de Fotografía Matemática integrándolo en sus actividades en español y estableciendo los plazos de ejecución. Cada centro constituirá su jurado, hará una exposición de las fotografías presentadas al concurso en formato físico o digital, dará los premios que crea convenientes a los alumnos ganadores de esta 1ª fase del concurso y seleccionará **un máximo de tres mejores obras**. El proceso en cada centro deberá estar finalizado el **22 de marzo de 2024**.

2ª fase:

Únicamente en formato electrónico se enviarán a través de la plataforma Google Drive y siempre **antes del 5 de abril de 2024** al correo electrónico de la Agregaduría de Educación (agregaduria.cz@educacion.gob.es):

- Las fotografías seleccionadas en cada centro junto con sus correspondientes fichas de inscripción.

El jurado para la 2ª fase estará formado por el/la Agregado/a de Educación, los seis profesores españoles de Matemáticas del programa de secciones bilingües y un representante de la Agencia Educación Experiencia Aventura (eeapobyt.cz). Además, se podrá votar en la página de Facebook de la Agregaduría de Educación y de la Agencia Educación Experiencia Aventura (eeapobyt.cz) donde se abrirá plazo de votación con las fotografías preseleccionadas por cada centro. El voto telemático resultante supondrá un 20 % de la decisión final.



3^{er} premio 2023: *Catarata de cuadriláteros de cristal*,
de Vojtěch Kanta, Gymnázium Jaroslava Vrchlického de Klatovy.

PREMIOS:

Para el **primer, segundo y tercer premio**: una estancia a cargo de la Agencia Educación Experiencia Aventura (eapoby.cz) y la Cervantes Escuela Internacional con un curso de español y alojamiento en familia anfitriona durante 1 semana en Málaga, así como un obsequio de la Agregaduría de Educación.

Este premio **no** incluye el vuelo pero **sí** el transfer desde el aeropuerto a las familias.

En la valoración de las obras se tendrá en cuenta:

- a) El contenido matemático.
- b) La calidad fotográfica.
- c) El título y la descripción.

El fallo del jurado se publicará en la página web y en la página de Facebook de la Agregaduría de Educación **el día 26 de abril de 2024** y será inapelable.

El premio se podrá disfrutar preferiblemente **entre el 26 de agosto de 2024 y el 2 de marzo de 2025**.

La Agregaduría de Educación podrá hacer uso de las fotografías ganadoras para sus propios fines. Ante cualquier posible interpretación prevalecerá la opinión de la entidad organizadora. La presentación al concurso implica la aceptación de estas bases.

Ficha de inscripción al XVI CONCURSO DE FOTOGRAFÍA MATEMÁTICA

Datos personales

Nombre y apellido del/de la participante:

Edad: _____

Centro educativo

Nombre y dirección:

Profesor o profesora de español del/de la participante

Nombre y apellidos:

Correo electrónico:

Teléfono de contacto: _____

Datos de la fotografía:

Título:

Comentario:

(Firma del alumno, fecha y sello del centro)

Las fotografías premiadas quedarán en poder del Ministerio de Educación y Formación Profesional (MEFP), que se reservará el derecho de su uso y publicación en el ámbito de sus actividades. La Consejería y Agregadurías de Educación se reservan el derecho de utilizar las obras premiadas en aplicaciones didácticas o en exposiciones, citando su procedencia y autoría.